

REGISTRE

ACCESSIBILITÉ

L'accessibilité pour tous



FEU VERT
FORMATION

IDENTIFICATION DE L'ETABLISSEMENT

Raison sociale : **SAS FEU VERT FORMATION**

Adresse : **218 Avenue du Haut Lévêque**

Code Postal : **33600**

Ville : **PESSAC**

Téléphone : **05 57 26 92 10**

Site web : www.feu-vert-formation.com

Email : feu-vert-formation@orange.fr

Siret : **323 589 614 000 37** Naf : **8559 A**

Activité : **Enseignement de la conduite des véhicules lourds et véhicules attelés d'une remorque.**

Formation aux métiers de l'enseignement de la conduite et la sécurité routière.

Formation de prévention aux risques routiers et écoconduite.

Stages de récupération de points.

Evaluations psychotechniques.

Nom du responsable de l'établissement : **Mr Guinot Thierry**

Nom du responsable de la personne morale : **Mr Desaize
Cyrille**

SITUATION DE L'ETABLISSEMENT RECEVANT DU PUBLIC (ERP)

Classement de catégorie :

1^{ère} 2^{ème} 3^{ème} 4^{ème} 5^{ème}

Effectif moyen de l'établissement :

Personnel	13
Public	30
Total	48

L'ERP possède plusieurs niveaux (étages et/ou sous-sols) :

Oui Non

Référente handicap : **Guyot Sabine**

Mise à disposition du registre de sécurité à l'accueil.

Dispositifs d'accessibilité

PARKING

Possibilité de se stationner à proximité de l'entrée du bâtiment.

ACCESSIBILITÉ au bâtiment

Plan incliné.

ACCESSIBILITÉ dans le bâtiment

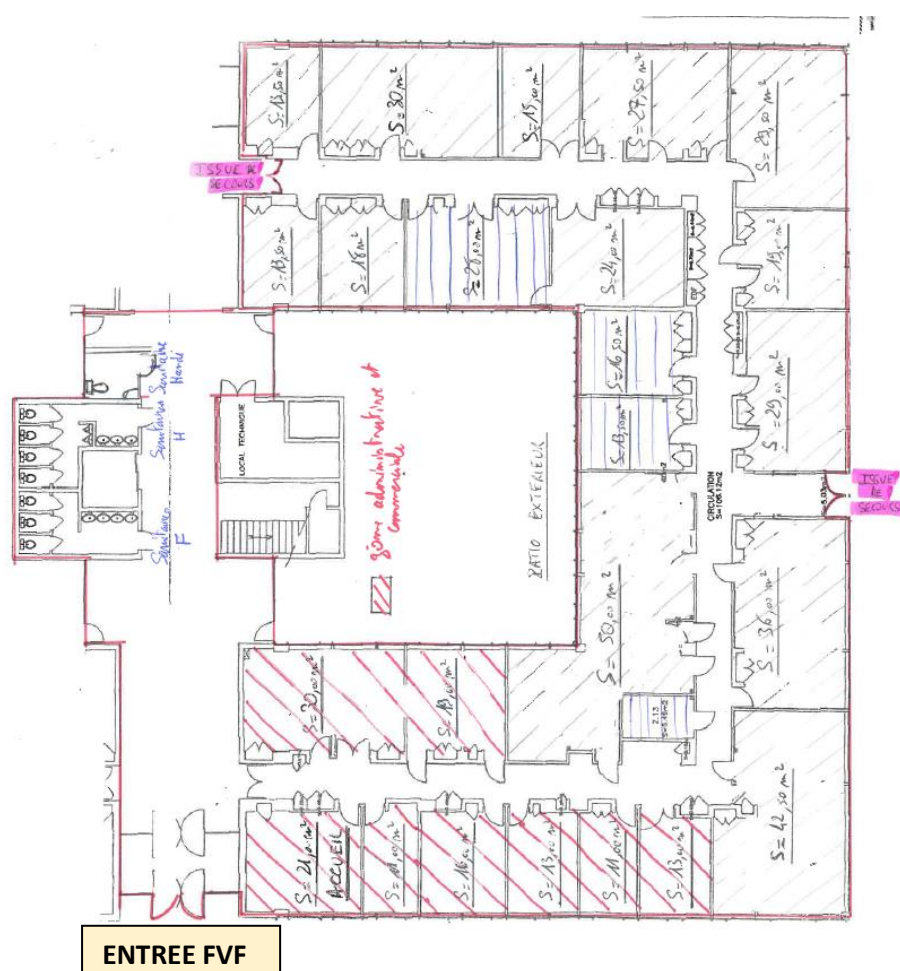

DESCRIPTIF

- 11 salles de cours
- 6 bureaux
- 1 salle de formateur
- 1 salle de repos
- 1 local archive
- 3 locaux de stockage
- 1 partie commune avec hall d'entrée, sanitaires, machines à café et évier.

Liste des activités de l'établissement

Feu vert formation

FORMATIONS AUX MÉTIERS DU TRANSPORTS :

- Permis C1/C1E
- Permis C
- Permis CE
- Permis D
- FIMO Marchandises/voyageurs
- FCO Marchandises/voyageurs
- Passerelles Marchandises/voyageurs

FORMATIONS AUX PERMIS REMORQUE VL:

- Formation B96
- Permis BE

FORMATIONS AUX METIERS DE L'ENSEIGNEMENT A LA CONDUITE ET A LA SECURITE ROUTIERE :

- Titre professionnel Enseignement de la Conduite et de la Sécurité Routière
- Certificat de spécialisation groupe lourd
- Certificat de spécialisation deux roues
- Réactualisation des connaissances
- Certificat de qualification professionnelle RUECSR
- Formations aux risques routiers
- Ecoconduite

FORMATIONS DIVERSES :

- Sensibilisation à la sécurité routière (récupération de points)
- Evaluations psychotechniques